

ŘEZ A

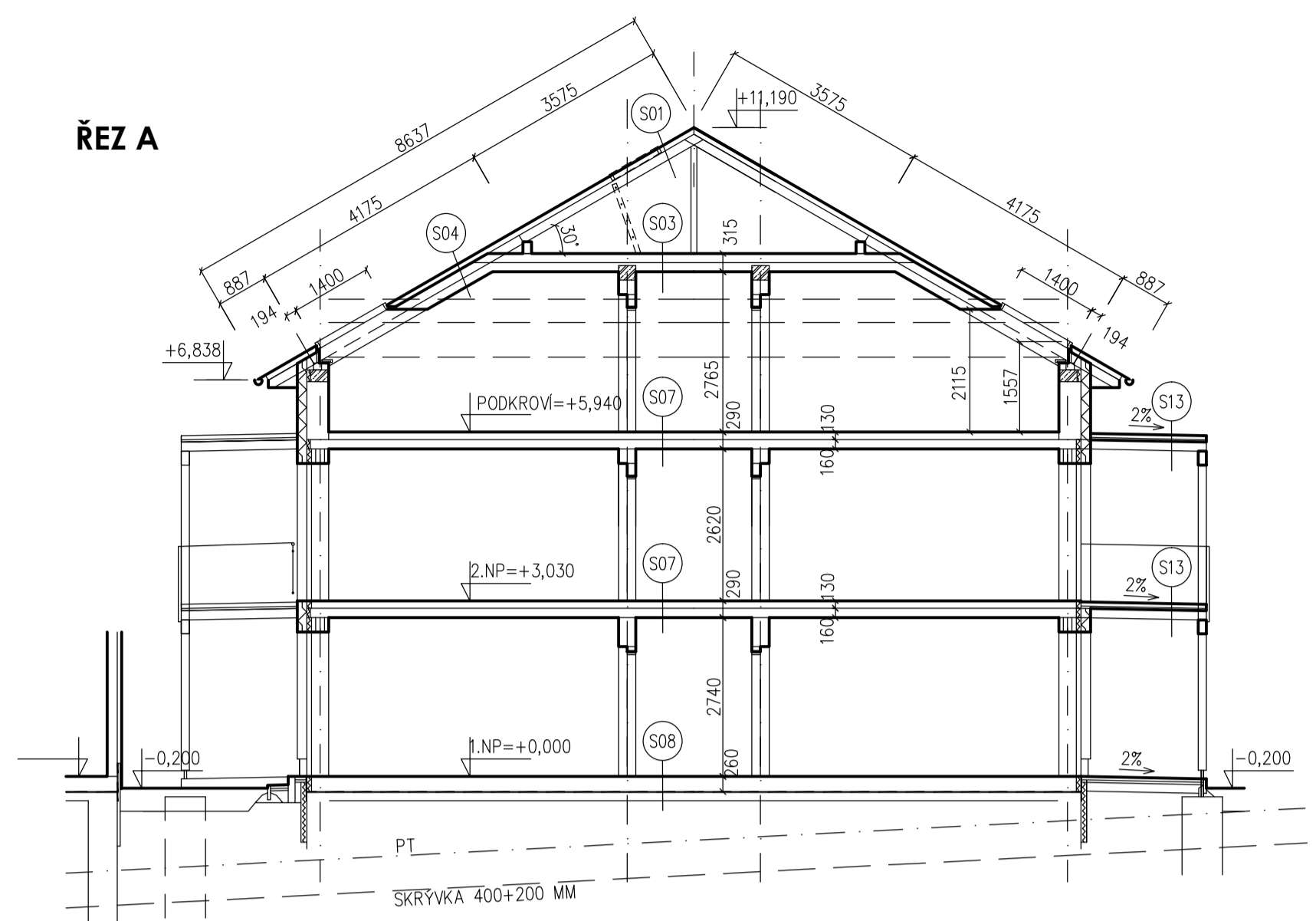

ŘEZ B

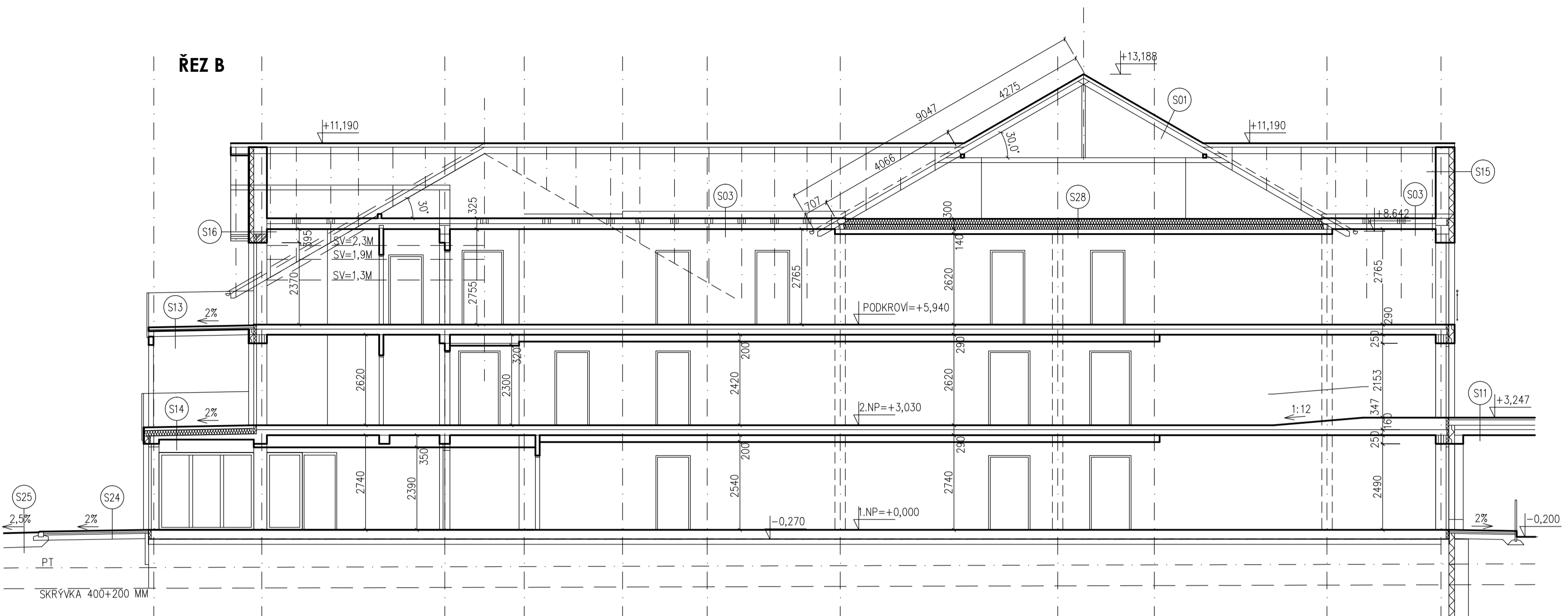

ŘEZ C

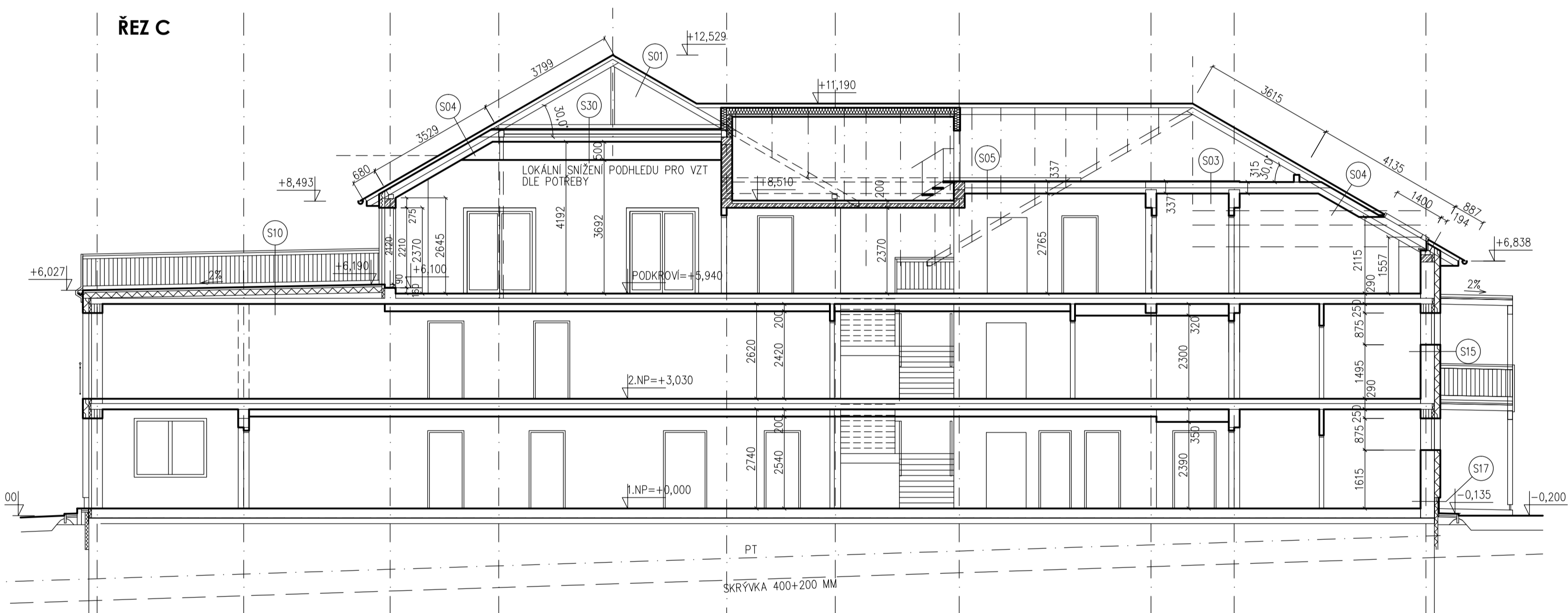



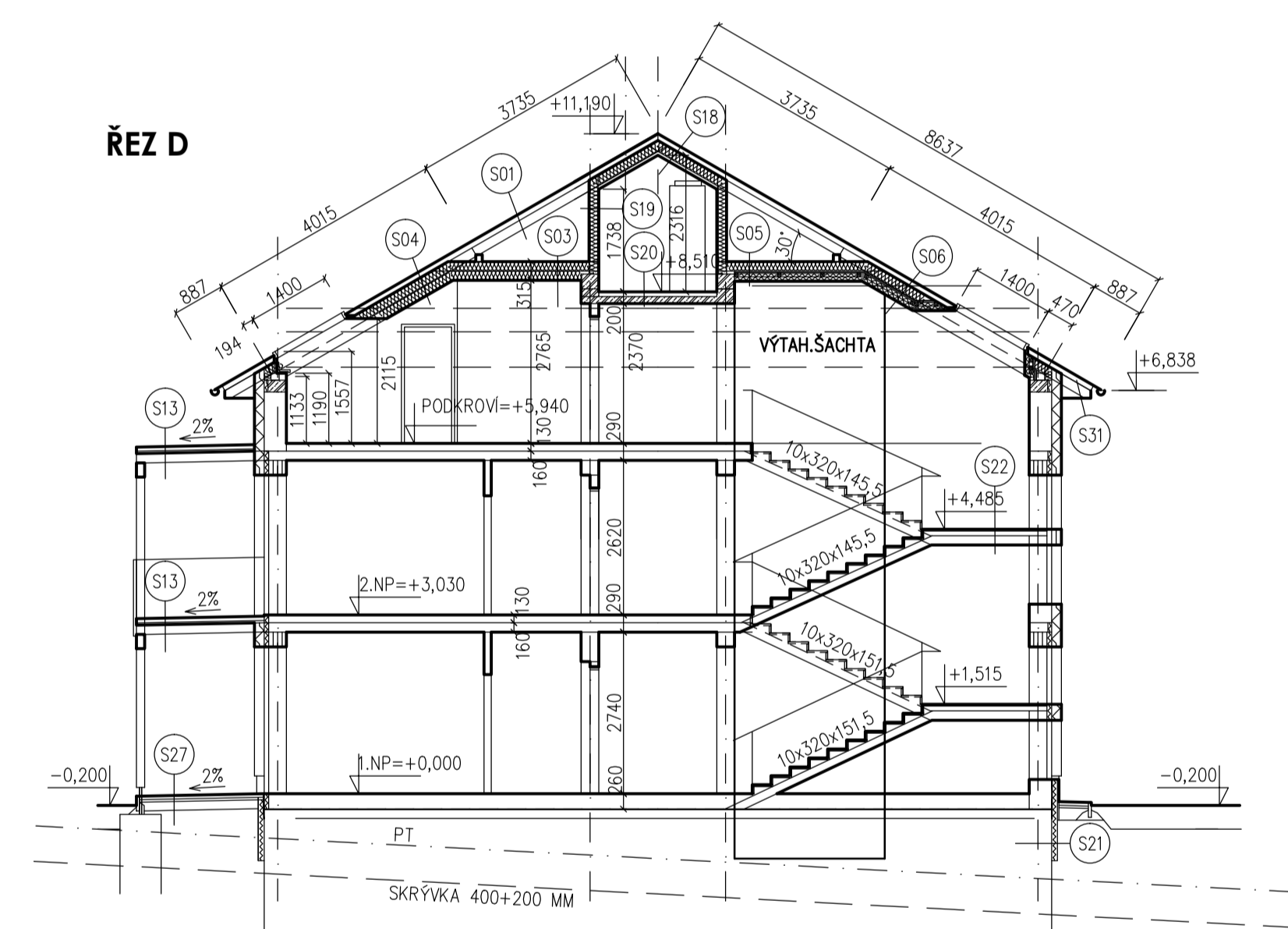

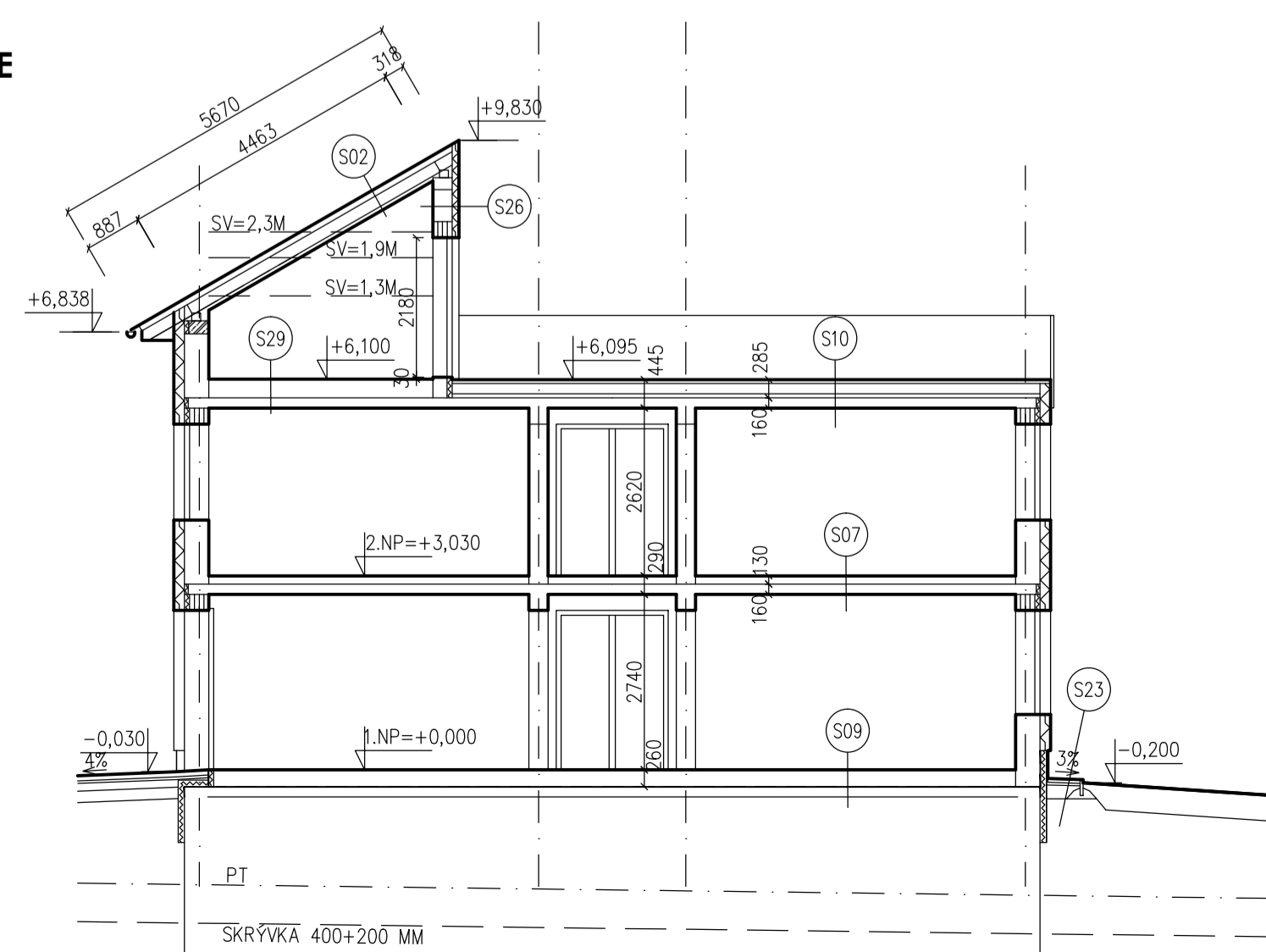

ŘEZ D

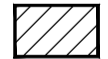
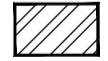

ŘEZ E

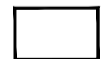
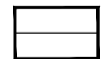

LEGENDA MATERIÁLŮ

-  VNITŘNÍ NOSNÉ KERAMICKÉ ZDIVO KERATHERM P15/M5 P+D TL.DLE PD
-  KERAMICKÉ ZDIVO KERATHERM AKU P15/M10 30 P+D, R_{ext}=56dB
-  VNITŘNÍ PŘÍČKOVÉ ZDIVO POROTHERM AKU 11,5 P+D, R_{ext}=46dB
-  VNITŘNÍ PŘÍČKOVÉ ZDIVO KERATHERM 11,5 P+D ČI 14,5 P+D TL.DLE PŮDORYSU
-  NOSNÉ KERAMICKÉ ZDIVO KERATHERM P10/M5 P+D, TL.DLE PD
-  ZATEPLOVACÍ SYSTÉM – TEPELNÝ IZOLANT FASÁDNÍ DLE VÝPISU SKLADEB
-  ŽELEZOBETONOVÉ MONOLITICKÉ KONSTRUKCE, PROVĚST DLE STATICKÉ ČÁSTI PD
-  DOZDÍVKY Z POROBETONOVÝCH TVÁRNIC TL. DLE PD, NA TENKOVRSŤVOU ZIDICI MALTU

DRUH ZDIVA A PĚVNOST BUDE UPŘESNĚNA V REALIZAČNÍ DOKUMENTACI.

PROJEKTOVÁ DOKUMENTACE JE ZPRACOVÁNA VE STUPNI PRO STAVEBNÍ POVOLENÍ, NEJEDNÁ SE O PROJEKTOVOU DOKUMENTACI!

1.NP., ±0,000=222,25 m n. m. (BPV)

<p>projektant: BAPO s.r.o., Sušilovo nám. 423/47, 683 01 Rousínov</p> <p>zpracovatel: Ing. Milan BARTÁK</p> <p>objekt: Jihomoravský</p>	<p>projektant: Ing. Radim Hájek</p> <p>objekt: Holubice</p>	<p>bapoi</p> <p>Sušilovo nám. 423/47, 683 01 Rousínov, IČO: 440 044 219 020 e-mail: bartak.projekt@seznam.cz</p>
<p>investor: Pavel Šmerda, Wintrova 2853/30a, 628 00 Brno</p> <p>úroveň: 08/2017</p> <p>formát: 6 x A4</p>	<p>stavba: VÝSTAVBA DOMOVA ANVETE PRO SENIORY NA PARCELÁCH KN Č. 886/74 AŽ 886/78, 890/1, 890/6 AŽ 890/9 K.Ú.HOLUBICE</p> <p>výčet: DSP</p> <p>stavba: D.1.1. Architektonicko-stavební řešení</p> <p>stavba: 1:100</p>	<p>datum: 08/2017</p> <p>formát: 6 x A4</p> <p>stavba: DSP</p> <p>stavba: 1:100</p> <p>datum: 15/2017</p>

